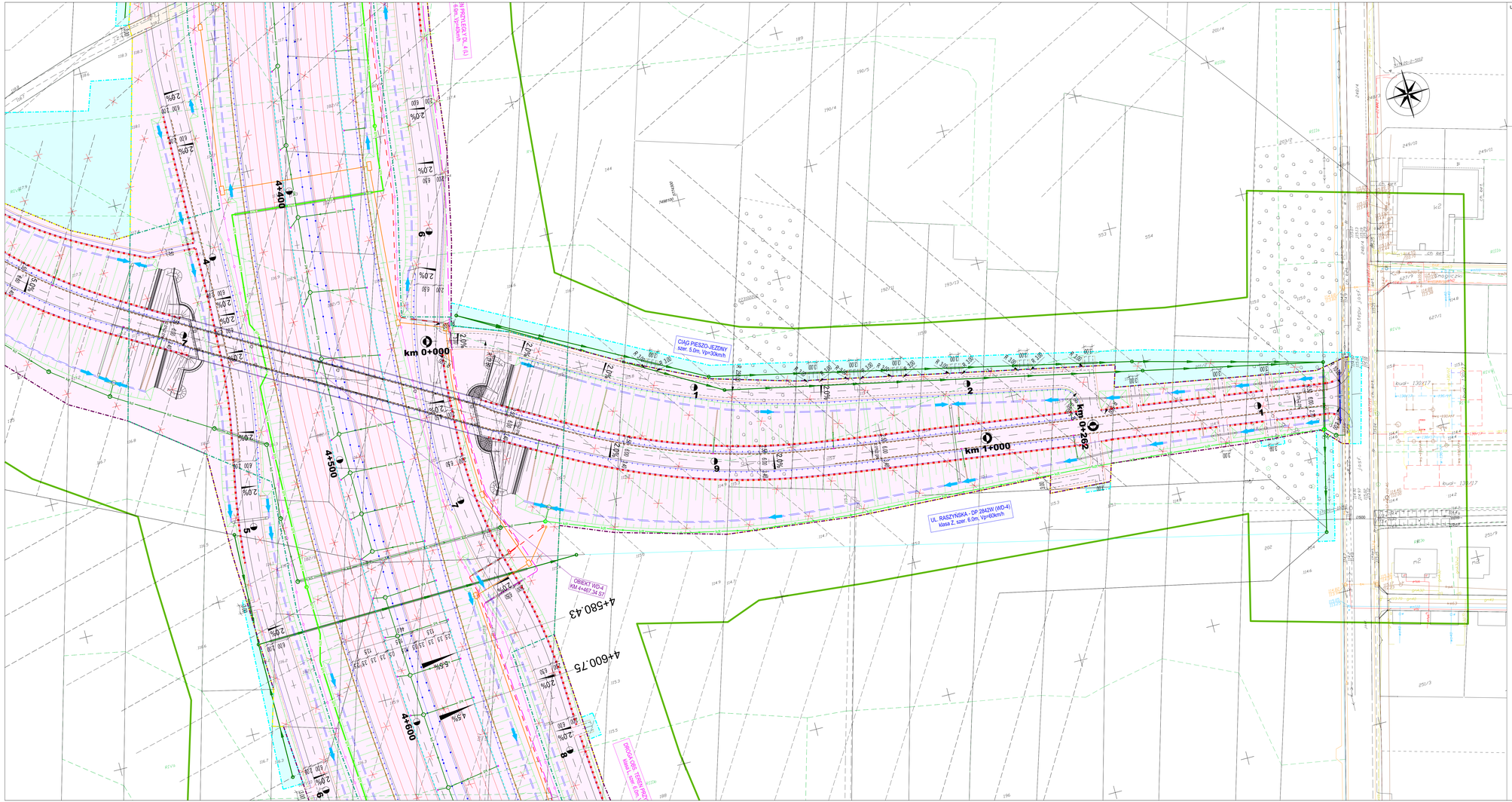

UKŁAD ARKUSZY

LEGENDA

- Linie rozgraniczające teren stanowiące linie podziału nieruchomości
- Linie rozgraniczające drogi
- Granica terenu niezbędnego dla dokonania budowy lub przebudowy sieci uzbrojenia terenu, urządzeń wodnych lub urządzeń melioracji wodnych szczegółowych oraz zjazdów
- Granice pasów drogowych innych dróg publicznych stanowiące linie podziału nieruchomości
- Obszar stanowiący lub przechodzący na własność skarbu państwa
- Obszar innych dróg publicznych podlegających przebudowie
- Obszar niezbędny do wykonania budowy lub przebudowy sieci uzbrojenia terenu, urządzeń wodnych lub urządzeń melioracji wodnych szczegółowych oraz zjazdów

- Projektowany obiekt inżynierski
- Granica aktualizacji mapy do celów projektowych
- Oś projektowanej drogi
- Krawędź nawierzchni
- Krawędź pobocza
- Krawędź oznakowania poziomego jezdni
- Według odrębnego opracowania
- Krawędź pasa technologicznego
- Dno rowu
- Kierunek spływu
- Skarpy nasypu/wykopu
- Projektowany krawężnik wyniesiony
- Projektowany krawężnik wtopiony
- Projektowane obrzeże chodnikowe
- Projektowany przepust drogowy
- Ścięcie trójkątny
- Ścięcie przykrawężnikowy
- Ścięcie łukowy
- Ścięcie skarpowe
- Wpust kanalizacji deszczowej
- Schody skarpowe
- Projektowany zbieracz
- Istniejący separator do usunięcia
- Zieleń projektowana
- Projektowane pnącza
- Bariera drogowa
- Bariera drogowa szybko-rozbieralna
- Bariera linowa
- Bariera linowa szybko-rozbieralna
- Podusiki zderzeniowe
- Ekrany przeciwśnieżne
- Wyprofilowanie dla pieszych
- Ekrany akustyczne
- Ekrany akustyczne - rezerwa
- Ogrodzenie segmentowe terenu OUD
- Ogrodzenie z siatki
- Ogrodzenie ochronno-naprowadzające dla płazów wzdłuż ogrodzenia z siatki
- Konstrukcja wsporcza znaków wielkogabarytowych
- Stacja pomiaru ruchu
- Budynki do wyburzenia
- Słup oświetleniowy z zasilaniem
- Projektowany kanał ITS za studnią
- Sieć gazowa istniejąca
- Sieć gazowa projektowana
- Projektowana rura osłonowa (na przykładzie sieci gazowej)
- Kanalizacja sanitarna istniejąca
- Kanalizacja sanitarna projektowana (grawitacyjna) ze studnią rewizyjną
- Kanalizacja sanitarna projektowana (tłoczna)
- Kanalizacja deszczowa projektowana (grawitacyjna) ze studnią rewizyjną
- Kanalizacja deszczowa projektowana (tłoczna)
- Przyprzyłączenia kanalizacji sanitarnej/kanalizacji deszczowej
- Projektowany separator
- Duży wpust z Katalogu Prefabrykowanych Elementów Drogowych (KPED)
- Mały wpust z Katalogu Prefabrykowanych Elementów Drogowych (KPED)
- Sieć wodociągowa istniejąca
- Sieć wodociągowa projektowana
- Projektowany zawór odpowietrzający
- Projektowany hydrant
- Teletechnika istniejąca
- Teletechnika projektowana ze studnią
- Sieć niskiego napięcia istniejąca
- Sieć niskiego napięcia projektowana
- Projektowana sieć makroprądowa
- Sieć średniego napięcia istniejąca
- Sieć średniego napięcia projektowana
- Projektowany słup SN
- Projektowana napowietrzna sieć wysokiego napięcia ze słupem

Potwierdzam zgodność podkładu mapowego z oryginałem mapy do celów projektowych przyjętej do ewidencji państwowego zasobu geodezyjnego i kartograficznego.

.....

ZESTAWIENIE PROJEKTANTÓW I SPRAWDZAJĄCYCH

BRANŻA	FUNKCJA	IMIĘ I NAZWISKO	SPECJALNOŚĆ	NR. UPR.	PODPIS
BRANŻA DROGOWA	PROJEKTANT	mgr inż. ADAM KNAJEWSKI	KONSTR.-BUD.	222/201	
	SPRAWDZAJĄCY	mgr inż. PIOTR GWARDECKI	DROGOWA	LDS/1774/PWOE/11	
	PROJEKTANT	dr inż. RAFAŁ ULIMIAKZ	GEOTECHNIKA	SLAM/1/WRB/0/11, L. 5252	
	SPRAWDZAJĄCY	dr inż. MARIAN LUPIEZOWIEC	GEOTECHNIKA	GeoBud PKG nr 5223	
OBIEKTY INŻYNIERSKIE	PROJEKTANT	mgr inż. RAFAŁ KUSMIERZ	MOSTOWA	MAZ/0341/POOM/12	
	PROJEKTANT	mgr inż. ADAM SUTMANSKI	MOSTOWA	MAZ/0107/POOM/12	
	PROJEKTANT	mgr inż. TOMASZ MARSZAŁEK	MOSTOWA	MAZ/0341/POOM/11	
	SPRAWDZAJĄCY	mgr inż. ANNA BARSZCZEWSKA	MOSTOWA	MAZ/0410/POOM/10	
	PROJEKTANT	mgr inż. ANNA KOROBOWICZ	SANITARNA	MAZ/0409/POOI/11	
ODWODNIENIE	PROJEKTANT	mgr inż. MACIEJ SLEDZIERSKI	SANITARNA	MAZ/0424/POOI/16	
	SPRAWDZAJĄCY	mgr inż. JANUSZ SKIBA	SANITARNA	PDK/011/POOI/08	
BRANŻA ELEKTROENERG.	PROJEKTANT	mgr inż. ZBIGNIEW JAGODYNA	INSTALACYJNA	MAP/0008/PBE/16	
	PROJEKTANT/SPRAWDZ.	mgr inż. EWA WALCZAK	INSTALACYJNA	MAP/0005/PBE/07	
	PROJEKTANT/SPRAWDZ.	mgr inż. TOMASZ WALCZAK	INSTALACYJNA	MAP/0024/POE/15	
BRANŻA TELEKOM.	PROJEKTANT	mgr inż. MARCIN USZKO	INSTALACYJNA	MAP/0008/POT/13	
	SPRAWDZAJĄCY	mgr inż. SZYMON BIGAJ	INSTALACYJNA	MAP/0081/PWOT/15	
BRANŻA SAN. - GAZ	PROJEKTANT	mgr inż. JANUSZ SKIBA	SANITARNA	PDK/011/POOI/08	
	PROJEKTANT	mgr inż. MACIEJ SLEDZIERSKI	SANITARNA	MAZ/0424/POOI/16	
	SPRAWDZAJĄCY	mgr inż. ANNA KOROBOWICZ	SANITARNA	MAZ/0409/POOI/11	
	PROJEKTANT	mgr inż. ANNA KOROBOWICZ	SANITARNA	MAZ/0409/POOI/11	
BRANŻA WOD. - KAN.	PROJEKTANT	mgr inż. MACIEJ SLEDZIERSKI	SANITARNA	MAZ/0424/POOI/16	
	SPRAWDZAJĄCY	mgr inż. JANUSZ SKIBA	SANITARNA	PDK/011/POOI/08	
BRANŻA MELIORACYJNA	PROJEKTANT	mgr inż. TADEUSZ GŁÓWKA	WOD.-MEL.	SL/4/181	
	SPRAWDZAJĄCY	mgr inż. WIESŁAW ABRAMCZUK	WOD.-MEL.	SL/4/76	
SYSTEM ZARZ. RUCHEM	PROJEKTANT	mgr inż. KRZYSZTOF ZABCZYK		nie jest wymagane	
	SPRAWDZAJĄCY	mgr inż. WOJCIECH RIJ		nie jest wymagane	
ZIELEŃ	PROJEKTANT	mgr inż. ANNA CZYŻEWSKA	ARCH.-KRAJ.	127/02	
	SPRAWDZAJĄCY	mgr inż. MACIEJ JANUSZEWSKI	ARCH.-KRAJ.	OOR. Nr. 2203/99	
ROZBIÓRKI	PROJEKTANT	mgr inż. ADAM KNAJEWSKI	KONSTR.-BUD.	222/201	
OCHRONA ŚRODOWISKA	PROJEKTANT	mgr inż. MARCIN WYRĘBIEK	-	nie jest wymagane	
	SPRAWDZAJĄCY	mgr inż. MACIEJ JANUSZEWSKI	ARCH.	OOR. Nr. INŻ. 2203/99	
BUDYNKI	PROJEKTANT	mgr inż. arch. DANIEL PLASZKA	ARCH.	01/LOOM/12/16	
	SPRAWDZAJĄCY	mgr inż. arch. PAWEŁ KRUKOWSKI	ARCH.	036/1/96	
	PROJEKTANT	mgr inż. RAFAŁ MARCINIAK	INŻ. - SANI.	MAZ/0432/POOB/15	
	SPRAWDZAJĄCY	mgr inż. PIOTR ZIETEK	INŻ. - SANI.	LOD/0334/POOB/10	
	PROJEKTANT	mgr inż. SEBASTIAN KABZIŃSKI	INŻ. ELEKTR.	LOD/1332/POOB/10	
	SPRAWDZAJĄCY	mgr inż. PAWEŁ BORSKI	INŻ. ELEKTR.	LOD/1338/POOB/10	
	PROJEKTANT	mgr inż. TOMASZ FIROKOPSKI	KONSTR.-BUD.	MAZ/0244/POWO/07	
	SPRAWDZAJĄCY	mgr inż. LECH DEBSKI	KONSTR.-BUD.	87/1/68/68	

INWESTOR:
Generalny Dyrektor Dróg Krajowych i Autostrad
00-874 Warszawa, al. Woli 94, GDDKiA Warszawa

GDDKiA

PROJEKTANT:
RUBAU POLSKA Sp. z o.o.
al. Tysiąclecia 1, 01-226 Warszawa
TEL: (+48 22) 880 00 66
FAX: (+48 22) 880 00 67

RUBAU

MLN Team Sp. z o.o.
JPL Project Sp. z o.o.
ul. Ks. Piotra Skargi 25, 00-036 Warszawa
TEL: (+48 22) 584 86 00, (+48 22) 584 86 22
FAX: (+48 22) 584 98 91
EMAIL: warszawa@jplproject.com

NAZWA KARTY OBIEKTU:
Projekt i budowa jezdni północnej wylotu z Warszawy drogi ekspresowej S17 na odcinku od węzła Lotnisko na (Południowej Obwodnicy Warszawy do obwodnicy Grójca - Odcinek "A" od węzła "Lotnisko" (bez węzła) do węzła "Lesznowola" (z węzłem) - długość odcinka ok. 6,64 km.

NR KARTY OBIEKTU	63/2017
NR PROJEKTU	100A0
NR TOM / BRANŻA	TOM 1/2
STADIUM	PB
SKALA	1:500

NAZWA TOMU PROJEKTU:
PROJEKT ZAGOSPODAROWANIA TERENU

NAZWA RYSUNKU:
PLANSZA ZBIORCZA ZAGOSPODAROWANIA TERENU

		SPECJALNOŚĆ	NR. UPR.	PODPIS	OPRACOWAŁ(A)	PODPIS	NAZWA	SKALA
PROJEKTANT	mgr inż. ADAM KNAJEWSKI	KONSTR.-BUD.	222/201		mgr inż. MIROSŁAW POLOWCZYK		PZT-PB-02	
SPRAWDZAŁ	mgr inż. PIOTR GWARDECKI	DROGOWA	LDS/1774/PWOE/11		inż. MARIUSZ CHMIELEWSKI			
							06-2018	12/15